



1. Nachtrag

RWB DIRECT RETURN 4
GmbH & Co. geschlossene Investment-KG

Stand: 01.07.2022

Nachtrag Nr. 1 gemäß § 316 Abs. 5 KAGB (Stand: 01.07.2022)

zum bereits veröffentlichten Verkaufsprospekt vom 30.03.2022 betreffend das öffentliche Angebot zum Erwerb von (mittelbaren) Kommanditbeteiligungen an der RWB Direct Return 4 GmbH & Co. geschlossene Investment-KG.

Nach § 305 Abs. 8 KAGB können Anleger, die vor der Veröffentlichung des Nachtrags eine auf den Erwerb eines Anteils an der RWB International 8 GmbH & Co. geschlossene Investment-KG gerichtete Willenserklärung abgegeben haben, diese innerhalb von zwei Werktagen nach Veröffentlichung des Nachtrags widerrufen, sofern noch keine Erfüllung eingetreten ist. Der Widerruf muss keine Begründung enthalten und ist in Textform gegenüber der DMK Mittelstandskontor Beteiligungstreuhand GmbH, Niederlassung Keltenring 5, 82041 Oberhaching, Telefax: 089/666694-20, E-Mail-Adresse: widerruf@dmk.rwb-ag.de, zu erklären; zur Fristwahrung reicht die rechtzeitige Absendung.

Die RWB PrivateCapital Emissionshaus AG gibt zum Verkaufsprospekt mit dem Aufstellungsdatum 30.03.2022 folgende zum 01.07.2022 wirksame Änderungen bekannt:

Veränderungen in der Unternehmensgruppe

Zum 01.07.2022 ändert sich die personelle Zusammensetzung des Vorstands der KVG und des Vorstands der Muttergesellschaft der KVG. Herr Daniel Bertele scheidet aus beiden Gremien aus. Nachfolgend die neue Zusammensetzung des Vorstands der beiden Gesellschaften:

Vorstand der RWB PrivateCapital Emissionshaus AG:

Norman Lemke, Armin Prokscha

Vorstand der Munich Private Equity AG:

Norman Lemke

Seite 21 (Kapitel I, Überschrift „Vorstand der Kapitalverwaltungsgesellschaft, weitere Hauptfunktionen“):

„Der Vorstand besteht aus Herrn Norman Lemke und Herrn Armin Prokscha, beide geschäftsansässig im Keltenring 5, 82041 Oberhaching. Innerhalb des Vorstandes bestehen verschiedene Verantwortungsbereiche. Hierbei wird insbesondere die Funktion des Vorstandes Portfoliomanagement und IT durch Herrn Norman Lemke und die Funktion des Vorstandes Risikomanagement, Kundenverwaltung und -service durch Herrn Armin Prokscha ausgeübt.

Die Vorstandsmitglieder nehmen außerhalb der Kapitalverwaltungsgesellschaft weitere Hauptfunktionen wahr, von denen die folgenden für die Kapitalverwaltungsgesellschaft von Bedeutung sind: Herr Norman Lemke ist Vorstand der Munich Private Equity AG, der Muttergesellschaft der Kapitalverwaltungsgesellschaft. Herr Armin Prokscha ist Prokurist und Leiter der Abteilung Recht und Compliance der Munich Private Equity AG und Geschäftsführer der beiden luxemburgischen Gesellschaften MPEP GP S.à r.l. und MPEP Luxembourg GP S.à r.l., die jeweils Komplementärgesellschaften luxemburgischer Alternativer Investmentfonds sind, die von der MPEP Luxembourg Management S.à r.l. verwaltet werden. Herr Norman Lemke ist Geschäftsführer der vertriebsbeauftragten RWB Partners GmbH sowie des IT-Dienstleisters Walnut GmbH, der Munich Private Equity Partners GmbH und der RWB Agentur GmbH. Die vier vorgenannten Gesellschaften sind Schwesterunternehmen der Kapitalverwaltungsgesellschaft. Außerdem ist Herr Norman Lemke Geschäftsführer der Komplementärin des Fonds, der RWB PrivateCapital Verwaltungs GmbH.“

Diese Angaben ersetzen die unter o.g. Überschrift am gleichen Ort in der bisherigen Fassung vorhandenen Ausführungen.

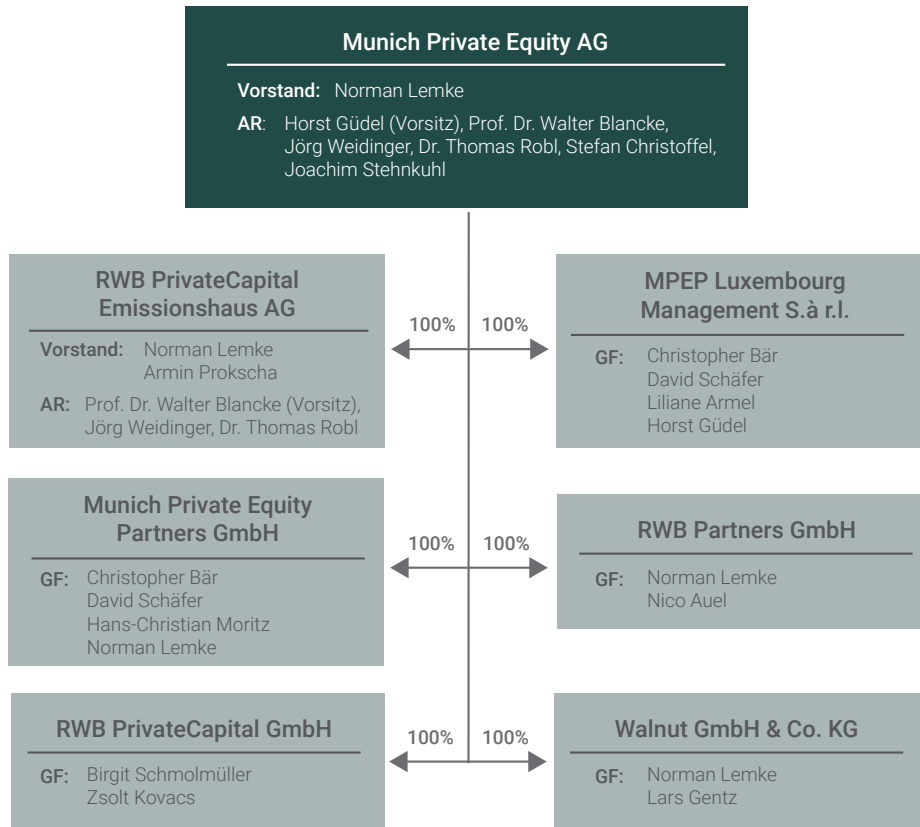

S. 49 (Kapital S, Abschnitt I Nr. 4):

Diese Tabelle ersetzt die am gleichen Ort in der bisherigen Fassung vorhandene Tabelle.

Firma	RWB PrivateCapital Emissionshaus AG
Handelsregister	Amtsgericht München, HRB 157486
Vorstand	Norman Lemke, Armin Prokscha
Aufsichtsrat	Prof. Dr. Walter Blancke (Vorsitzender), Jörg Weidinger (stellv. Vorsitzender), Dr. Thomas Robl
Geschäftsanschrift	Keltenring 5, 82041 Oberhaching, Deutschland
Eigenschaft / Hauptgeschäftstätigkeit	Verwaltung des Fonds
Aufsichtsbehörde	Bundesanstalt für Finanzdienstleistungsaufsicht, Marie-Curie-Str. 24-28, 60439 Frankfurt am Main

Der Nachtrag ist unter www.rwb-ag.de/return4 abrufbar. Der Nachtrag wird ebenfalls zur kostenlosen Abgabe bei der RWB PrivateCapital Emissionshaus AG, Keltenring 5, 82041 Oberhaching bereitgehalten. Der Nachtrag wird jeweils in deutscher Sprache zur Verfügung gestellt.

Oberhaching, den 22.06.2022
 RWB PrivateCapital Emissionshaus AG

Norman Lemke
 Vorstandsmitglied

Armin Prokscha
 Vorstandsmitglied



RWB PrivateCapital Emissionshaus AG
Keltenring 5
82041 Oberhaching
Tel.: +49 89 666694-0
Fax: +49 89 666694-10
info@rwb-ag.de
www.rwb-ag.de

Vermittler:

Schmidtner
FINANCE

Postfach 62 04 40
22404 Hamburg
Tele : +49 (0) 40 - 325 07 14 - 0
Fax : +49 (0) 40 - 325 07 14 - 50
Info@Schmidtner-GmbH.de
www.Schmidtner-GmbH.de